



House Check VZW - Erkend keuringsorganisme
 Marktpllein 1/3
 1740 Ternat
 Tel: 02 582 62 32
 Email: info@housecheck.be

Origineel verslag

Gelijkvormigheidscontrole - ingebruikname [Hfst. 6.4]

Conform

Inspecteur: Clint Roels

Verslagnummer: 02/07062021/4563/1/1

Algemeen

Adres controle:

Straat + nummer:

Vaartstraat 44, 2520, Ranst (België)

De fundering dateert van: Voor 1 oktober 1981

Type:

Gelijkvormigheidscontrole - ingebruikname [Hfst. 6.4]

Bijkomende categorie:

[Uitbreiding en/of wijziging [oAfd 6.4.7.3]]

Datum van de keuring: 07/06/2021

Installateur: Pro-Service

BTW installateur: BE0671.899.402

Type lokalen: Huis

Afwijking:

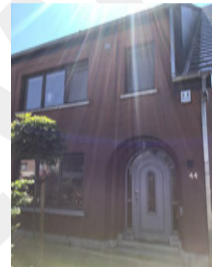

Elektrische installatie

Netbeheer: Fluvius Antwerpen

Nominale spanning: 3x400V + N - AC

Nominale stroom aansluitbeveiliging: 25A

Voedingskabel hoofdbord: XVB 4 X 10 mm2

Type aarding: Staven

Staat van vast of vast opgesteld elektrisch materieel:

OK

EAN: 541448820047945652

Teller Nr: 1SAG3100251379

Dagindex: 178

Nachtindex: 280

Aardingsweerstand: 18.37 Ohm(mli)

Minimale isolatieweerstand: 0.57 MOhm

Aantal borden: 1

Aantal kringen: 3

Rechtstreekse aanraking: OK

Onrechtstreekse aanraking: OK

Controle van de foutlussen: OK

Continuïteit van de beschermingsgeleiders van de contactdozen: OK

Continuïteit van de vaste, vast opgestelde of verplaatsbare toestellen met vaste standplaats staat van vast of vast opgesteld van de klasse I: OK

Controle van de vaste, vast opgestelde of verplaatsbare toestellen met verplaatsbare toestellen met vaste standplaats van de klasse I: OK

Automaten/zekeringen

Type	Automaat	Automaat
Aantal kringen	2	1
Nominale stroom	16	32
Aantal polen	4	4
Sectie(mm2)	6	6
Controle	Ok	Ok

Differentieelschakelaars

mA	300	300
Nominale stroom(A)	63	40
I2t	3000A-22,5	3000A-22,5
Type	A	A
Beveiligde kringen	1	2
Test	Ok	Ok

Besluit

- De elektrische installatie voldoet aan de voorschriften van boek 1 van het KB 08/09/2019 inzake de installaties op laagspanning en zeer lage spanning. Het volgende controlebezoek moet worden uitgevoerd binnen de door dit boek voorgeschreven termijn van 25jaar: 07/06/2046
- Het eendraadsschema en situatieplan werden door het erkend organisme voor gezien getekend.

Handtekening klant

Handtekening inspecteur



House Check VZW - Erkend keuringsorganisme
Marktpllein 1/3
1740 Ternat
Tel: 02 582 62 32
Email: info@housecheck.be

Origineel verslag

Fotovoltaïsche installatie op laagspanning ($\leq 10\text{kVA}$) en/ of thuisbatterij(en)

Installateur PV-panelen:

Installateur Thuisbatterij(en): Pro-Service

Omvormers

Aantal 1
Merk Solax
Type X3-Fit-8.0E
Serienummer F3E802F9088007
PAC max (W) 8000
UDC Max Ok
IDC max Ok

Thuisbatterij(en)

Aantal	1	1
Merk	Solax	Solax
Type	T-BAT H TRIPPLE POWER	HV11550
Serienummer	6S58AGB28AC009	6S58BG928AC019
Vermogen (W)	4000	4000
Capaciteit (W)	5800	5800
Opslag technologie	LFP	LFP
Wijze van aansluiting	DC	DC

Gebruiks -en veiligheidsinstructies aanwezig: Ok

Bereikbaarheid zonnepanelen:

Aarding zonnepanelen:

Markering (Elektrische installatie altijd onder spanning) of equivalent: Ok

Markering DC -en AC geleiders: Ok

Onderbreking van het scheidingsstelsel: Ok

Resultaat huishoudelijke laagspannings-fotovoltaïsche installatie:

Inbreuken

Opmerkingen

Uitbreiding van batterijen en laadpaal.

Gegevens laadpaal:

- Merk + type: Wallbox Pulsar Plus
- Serienummer: 99616

Raadgeving

Het verslag van de gelijkvormigheidscontrole herinnert aan de volgende verplichtingen:

- Het verslag van de gelijkvormigheidscontrole te bewaren in het dossier van de elektrische installatie.
- In het dossier elke wijziging aan de elektrische installatie te vermelden.
- De verplichting de met het toezicht belaste ambtenaar van de Federale Overheidsdienst die Energie onder zijn bevoegdheid heeft onmiddellijk in te lichten over elk ongeluk aan personen overkomen en rechtstreeks of onrechtstreeks te wijten aan de aanwezigheid van elektriciteit.



House Check VZW - Erkend keuringsorganisme
Marktplein 1/3
1740 Ternat
Tel: 02 582 62 32
Email: info@housecheck.be

Origineel verslag

Voorgevel



Elektrisch bord



House Check VZW - Erkend keuringsorganisme
Marktplein 1/3
1740 Ternat
Tel: 02 582 62 32
Email: info@housecheck.be

Origineel verslag

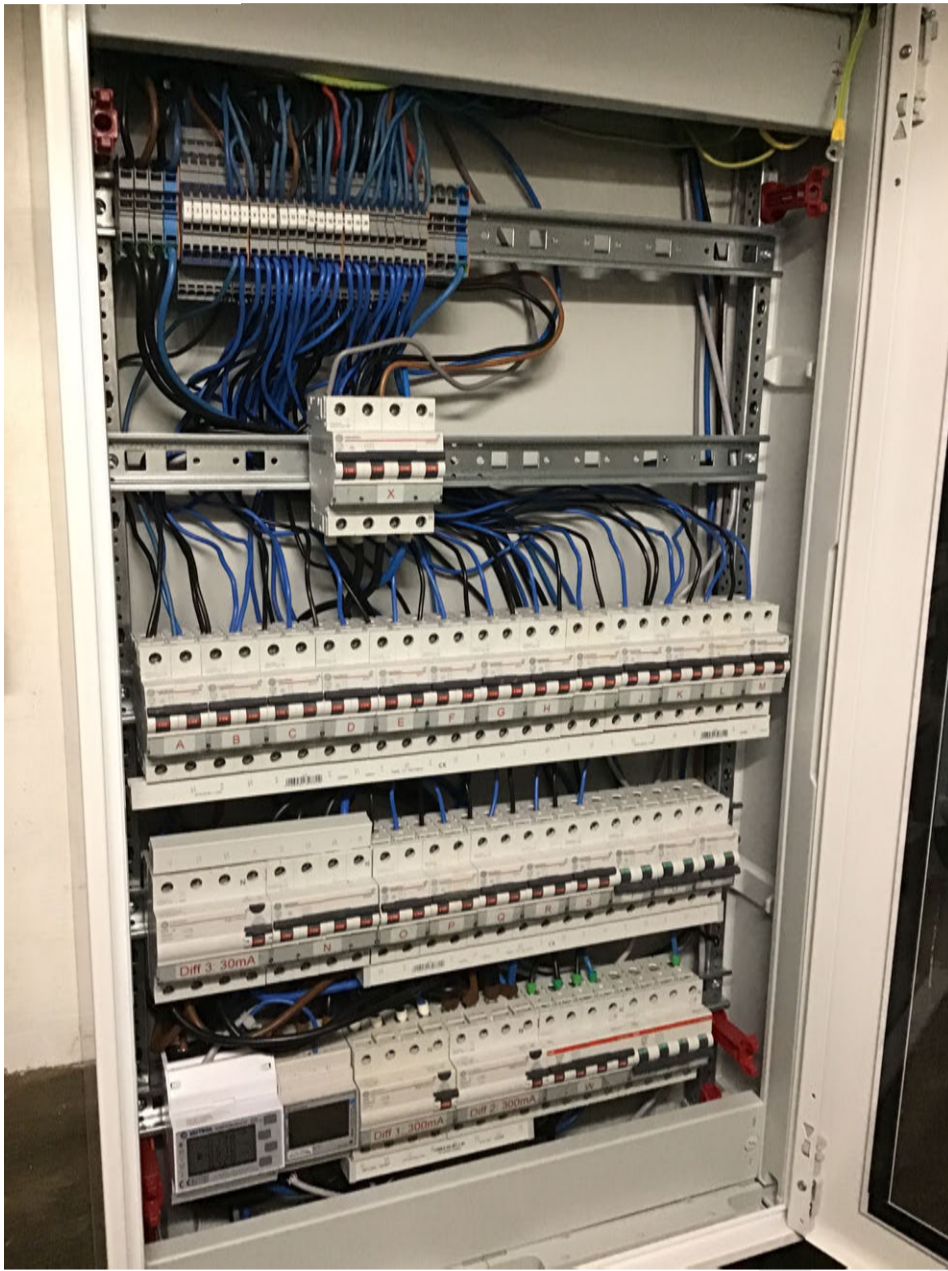

Schetsen

Eendraadsschema en situatieplan

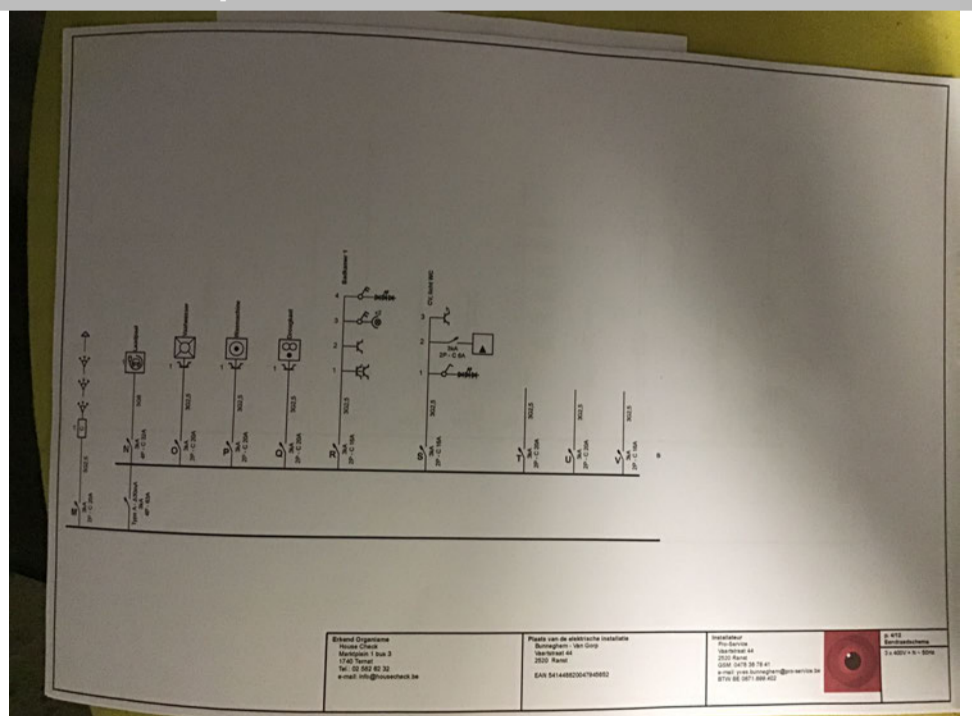
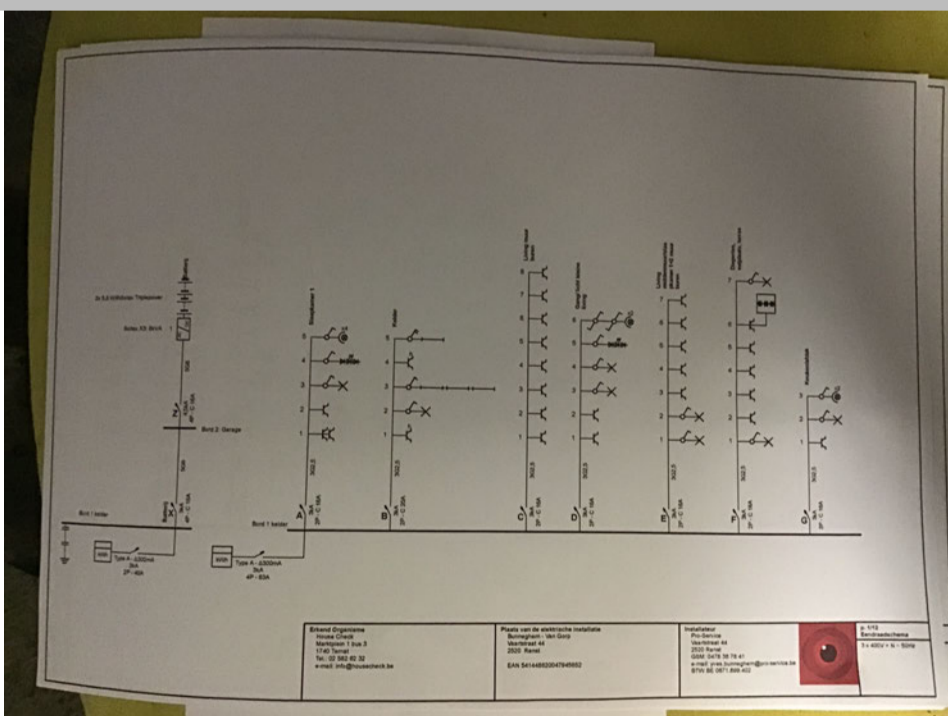



House Check VZW - Erkend keuringsorganisme
 Marktplaats 1/3
 1740 Ternat
 Tel: 02 582 62 32
 Email: info@housecheck.be

Origineel verslag

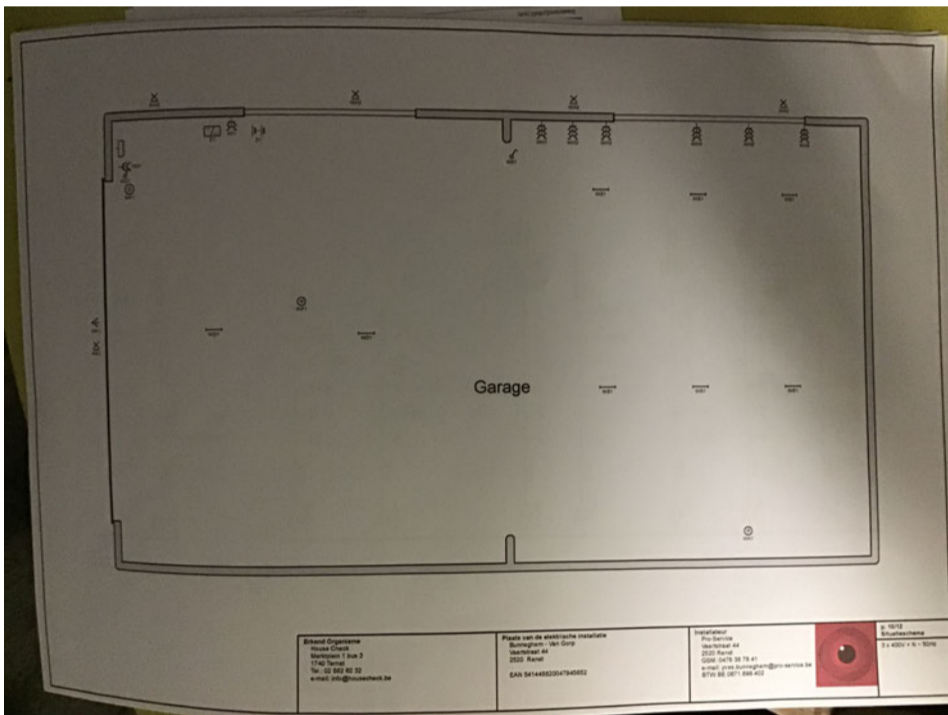
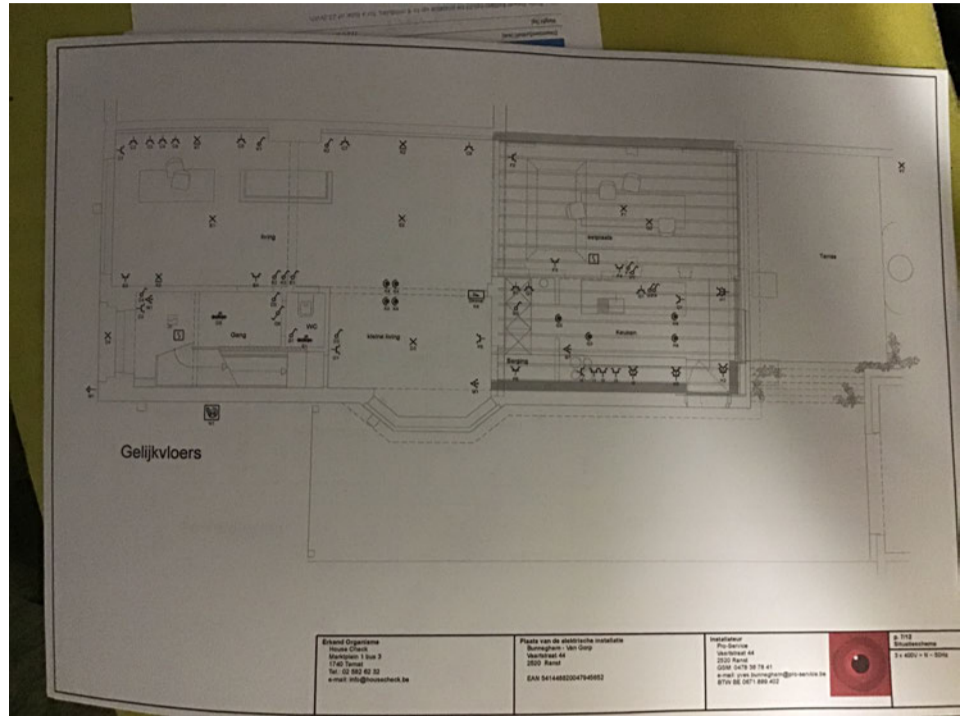
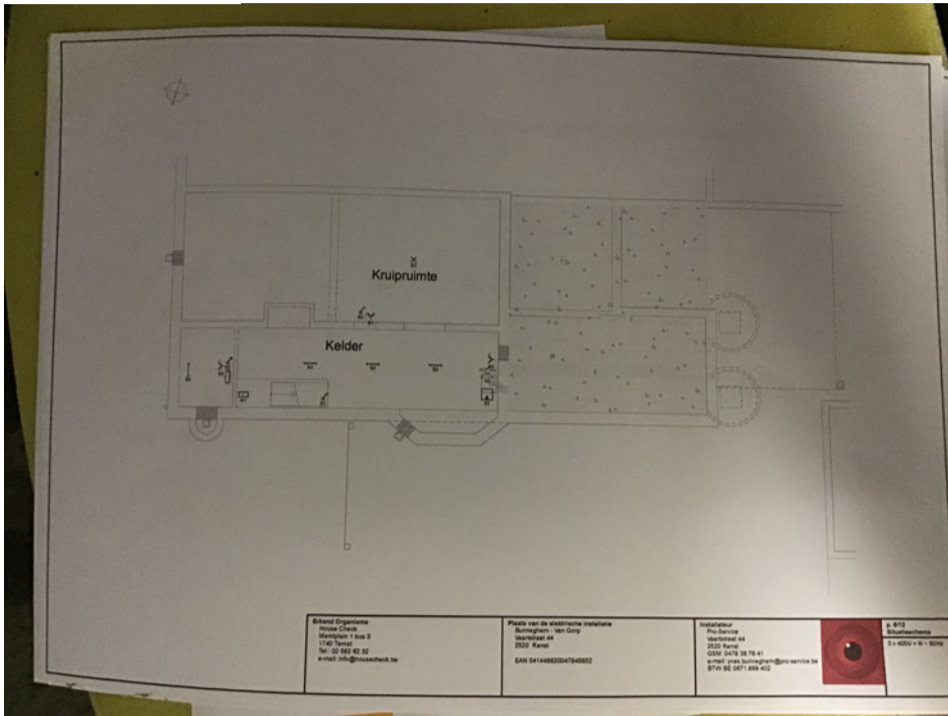

Andere

PULSAR PLUS
Technisch gegevensblad

Algemene specificaties		Elektrische specificaties		Structuur onderdeelnummer																						
Model	Pulsar Plus	Leidvermogen	14 kW 11 kW 22 kW																							
Kleur	Wit of zwart	Nominale schakelspanning	230 V 400 V 400 V	<table border="1"> <thead> <tr> <th>Code</th> <th>Dikte</th> </tr> </thead> <tbody> <tr> <td>A Kabel</td> <td>PLP Pulsar Plus</td> </tr> <tr> <td>B Kabel</td> <td>0 5m</td> </tr> <tr> <td>M</td> <td>7m</td> </tr> <tr> <td>C Connector</td> <td>1 Type 1</td> </tr> <tr> <td>2 Type 2</td> </tr> <tr> <td>D Termination</td> <td>3 7x 16 ter</td> </tr> <tr> <td>4 11kW</td> </tr> <tr> <td>E Extra functie</td> <td>5 Inspanningsdetectie (SMA DC)</td> </tr> <tr> <td>F</td> <td>Inspanningsdetectie (SMA DC) - aardingsaansluiting</td> </tr> <tr> <td>F Aansluiting</td> <td>XXI 30</td> </tr> <tr> <td>XXII 20m</td> </tr> </tbody> </table>		Code	Dikte	A Kabel	PLP Pulsar Plus	B Kabel	0 5m	M	7m	C Connector	1 Type 1	2 Type 2	D Termination	3 7x 16 ter	4 11kW	E Extra functie	5 Inspanningsdetectie (SMA DC)	F	Inspanningsdetectie (SMA DC) - aardingsaansluiting	F Aansluiting	XXI 30	XXII 20m
Code	Dikte																									
A Kabel	PLP Pulsar Plus																									
B Kabel	0 5m																									
M	7m																									
C Connector	1 Type 1																									
2 Type 2																										
D Termination	3 7x 16 ter																									
4 11kW																										
E Extra functie	5 Inspanningsdetectie (SMA DC)																									
F	Inspanningsdetectie (SMA DC) - aardingsaansluiting																									
F Aansluiting	XXI 30																									
XXII 20m																										
Kabel Lengte	5 m (optioneel 7 m) ¹⁾	Nominale stroom	20 A (DPS) 30 A (DPS) 32 A (DPS)																							
Leidertype (IEC 60384-3)	Mikula 3	Conductortype (IEC 60384-3)	Type 1 Type 2 Type 2																							
Afmetingen	50 x 53 x 62 mm (zonder kabel)	Kabelbreedte	16 16 16																							
Gevoel	1 kg (zonder kabel)	Aardingsbreedte ²⁾	7 x 10 mm ³⁾ 5 x 10 mm ³⁾ 5 x 10 mm ³⁾																							
Bestanddeelnummer	-25 °C tot 40 °C	Conductie die afwijkt van	60 70 120 150																							
Opbergtemperatuur	-40 °C tot 70 °C	Conductoren schroeven	van 6 A tot nominale stroom																							
Normen	CE-markering (LVD, EMC, RoHS, REACH) IEC 60384-3 IEC 60384-32 IEC 62109-2 IEC 60720-2 ⁴⁾	Nominale frequentie	50/60 Hz																							
Gebruikersinterface en communicatie		Beveiligingsgraad	IP54/IP05																							
Connectiviteit	WiFi, Bluetooth	Plakbodemtype	CAT II																							
Gebruikersinterface	myWallbox-app en -portal	Beveiligingsniveau	6 kVA DC ⁵⁾																							
Gebruikersinterface	myWallbox-app en -portal ⁶⁾	Beveiligingsniveau	IP20																							
Leidertype	Hals-USB-USB	Afmetingen																								
Gebruikersinterface	myWallbox-app en -portal																									
Beveiligingsniveau	Power Sharing Smart																									
Gebruikersinterface	Power Sharing																									
Gebruikersinterface	Dynamic Power Sharing																									

wallbox