

Verslag van onderzoek: controle van een Elektrische installatie op laagspanning en zeer lage spanning
Rapport de visite: Installation électrique à basse tension et à très basse tension

Verslagnummer: N° de rapport:	305/2024/3/15/3	Datum van bezoek / Date de visite:	15/03/2024
Oprachtgever: Donneur d'ordre:	TD projects Mijlstraat 248 - 2570 DUFFEL	BTW BE 0674.820.387	
Controle volgens Boek 1: Elektrische installatie op LS en ZLS: Controle selon Livre 1: Installations électriques à BT et à TBT:	Gelijkvormigheidsonderzoek voor de ingebruikname nieuwe installatie (6.4) / Contrôle de conformité avant mise en usage nouvelle installation (6.4) Beveilig. tegen de onrechtstreekse aanrakingen / Protect. contre les contacts indirects: Niet-huishoudelijk (4.2.4.4.) / Non-domestique (4.2.4.4) Specifieke en/of regionale reglementen / Réglementation spécifiques ou locales:		
Betreft: Concerne:	restaurant		
Plaats van het onderzoek: Adresse de l'installation:	Bisschoppenhofaan 496 bus 1 - 2100 DEURNE (ANTWERPEN)		
Eigenaar / Propriétaire:	Labon Bv		
Installateur:	TD Projects	BTW/TVA:	
Aanwezigen: Personnes présentes:	eigenaar		
Gebruikte interne procedure: Procédure interne utilisée:	F-EI3/ZAAC (Controlebezoek van een zaak)	Aantal gecontroleerde borden: Nombre de tableaux contrôlés:	1

Beschrijving van de gecontroleerde installatie / description de l'installation contrôlée:		OK	NOK POK	NVT PA
Elektrisch dossier: Dossier électrique:	Zie schema's: ter plaatse nagezien / voir schémas verif. sur place	✓		
Beveiliging tegen onrechtstreekse aanrakingen: Prot. contre les contacts indirects:	Differentieel / différentiel	✓		
Aardingsnet: Schéma de mise à la terre:	TT	✓		
Bevoegdheid: Compétence du personnel:	BA 1	✓		
Gebruikte uitwendige invloeden tijdens de controle: Facteurs d'influence ext. utilisés pendant le contrôle:	Lokaal/local: zie bijlage AA- AD- AE- AG- BB- BC- BD- Andere/autres:- Lokaal/local:- AA- AD- AE- AG- BB- BC- BD- Andere/autres:-	✓		
Dienstspanning / tension de service:	3N400V	✓		
Voeding v.d. gecontroleerde installatie: Alimentation de l'instal. contrôlée:	verdeelbord/tableau 63A	✓		
Kortsluitstroom: Courant de court-circuit:	3 kA publieke aansluiting / raccordement public	✓		

Controles, metingen en proeven / contrôles, mesures et essais:		OK	NOK POK	NVT PA
Visuele controles / contrôles visuels:		✓		
PE continuïteit en equipotentiaaliteit / continuité PE et liaisons équipotentielles:		✓		
werking van de / fonctionnement des differentieelschakelaar(s) / interrupteurs différentiels		✓		
Beveiligingen- en onderbrekingsmiddelen / protections et moyens de coupure:		✓		
Isolatie-niveau / niveau d'isolement: Algemeen / général	198 MΩ	✓		
Isolatie-niveau van de ZLS kringen / niveau d'isolement des circuits TBT: kringen/circuits	tussen/entre en/et : MΩ			✓
Spreidingsweerstand van de aardverbinding / Résistance de dispersion de la prise de terre: R _A =	14.8Ω; hulpelektroden / sondes de référence	✓		
Fouttussen / boucles de défaut:	in orde, publieke aansl. & Δ / en ordre, réseau public & Δ	✓		
Codex / Codex III.2:	Het veiligheidsniveau van de instal. is equivalent aan het Boek 1 / l'installation a un niveau de sécurité équivalent au Livre 1	✓		

Inbreuken / Infractions:

-

Opmerkingen / Remarques:

-

Nota's / Notes:

Het onderzoek beperkt zich tot de makkelijk bereikbare en zichtbare delen van de installatie en sluit verborgen delen zoals nissen, valse plafonds en dergelijke, uit. /
Le contrôle se limite aux parties facilement accessibles et visibles de l'installation et exclut les parties cachées telles que les niches, les faux plafonds et autres.

-

Besluit / Conclusion:

De elektrische installatie voldoet aan de voorschriften van Boek 1 van het koninklijk besluit van 8 september 2019 tot vaststelling van Boek 1 betreffende de elektrische installaties op laagspanning en op zeer lage spanning.

L'installation électrique est conforme aux prescriptions du Livre 1 de l'arrêté royal du 8 septembre 2019 établissant le Livre 1 sur les installations électriques à basse tension et à très basse tension.

De volgende controle moet worden uitgevoerd uiterlijk vóór / Le prochain contrôle est à effectuer au plus tard avant le: 15/03/2029

Naam en handtekening van de inspecteur,
voor de directeur,

Nom et signature de l'inspecteur,
pour le directeur,



DERWEDUWEN Jonatan

Herinnering aan de voorschriften van het Boek 1 / Le rappel sur les prescriptions réglementaires du Livre 1:

1. Geen enkele elektrische installatie waarvoor overtredingen tegenover dit reglement worden vastgesteld tijdens de gelijkvormigheidscontrole vóór de ingebruikname, mag in gebruik worden genomen.
2. De niet behandelde controle aspecten van de installatie, die van toepassing zijn op de betreffende installatie, worden gelijkgesteld met gebreken die niet toelaten de installatie conform te verklaren.
3. **De eigenaar, de beheerder of de uitbater van de elektrische installatie is er toe gehouden:**
 - het te onderhouden en de uitgevoerde tussenkomsten op de elektrische installatie te documenteren (onderhoud en test);
 - de nodige maatregelen te nemen zodat de voorschriften van Boek 1 te allen tijde worden nageleefd;
 - de documenten van de elektrische installatie in een dossier te bewaren, ter beschikking het te houden van iedere persoon die het mag raadplegen en een kopie van dit dossier ter beschikking van elke eventuele huurder te stellen;
 - het dossier van de elektrische installatie aan de nieuwe eigenaar, beheerder of uitbater over te maken;
 - onmiddellijk de met het toezicht belaste ambtenaar van de Federale Overheidsdienst die Energie onder zijn bevoegdheid heeft in kennis te stellen van elk ongeval waarvan personen het slachtoffer zijn en dat rechtstreeks of onrechtstreeks te wijten is aan de aanwezigheid van elektrische installaties;
 - de verplichting in het dossier elke niet-belangrijke wijziging of uitbreiding aan de elektrische installatie te vermelden;
 - een gelijkvormigheidscontrole op elke belangrijke wijziging of uitbreiding aan de elektrische installatie door een erkend organisme te laten uitvoeren.

In het kader van de wettelijke opdrachten van de erkende organismen, wordt een kopie van dit verslag tijdens een periode van 5 jaar door het erkend organisme gehouden. Deze kopie wordt gesteld ter beschikking van elke persoon die wettelijk wordt toegelaten om het te raadplegen. Voor bijkomende informatie op de reglementaire voorschriften of klachten, is de Algemene Directie Energie van de Federale Overheidsdienst Economie, KMO, Middenstand en Energie (<https://www.economie.fgov.be>) bevoegd voor de erkende organismen.

1. Aucune installation électrique, pour laquelle des infractions à ce règlement ont été constatées pendant le contrôle de conformité avant la mise en service, ne peut être mise en service.
2. Les aspects de contrôle non traités de l'installation, qui sont applicables à l'installation concernée, sont assimilés aux défauts qui ne permettent pas de déclarer l'installation conforme.
3. **Le propriétaire, le gestionnaire ou l'exploitant de l'installation électrique est tenu:**
 - d'en assurer l'entretien et de documenter toute intervention réalisée sur l'installation électrique (entretien et test);
 - de prendre toutes mesures adéquates pour que les dispositions du Livre 1 soient en tout temps observées;
 - de conserver les documents de l'installation électrique dans un dossier, de le tenir à disposition de toute personne qui peut le consulter et de mettre à disposition une copie de ce dossier à tout éventuel locataire;
 - de transmettre le dossier de l'installation électrique au nouveau propriétaire, gestionnaire ou exploitant;
 - d'aviser immédiatement le fonctionnaire préposé à la surveillance du Service Public Fédéral ayant l'Energie dans ses attributions de tout accident survenu aux personnes et du, directement ou indirectement, à la présence d'installations électriques;
 - de renseigner dans le dossier de l'installation électrique toute modification ou extension non importante survenue sur l'installation électrique;
 - de laisser réaliser par un organisme agréé un contrôle de conformité sur toute modification ou extension importante survenue sur l'installation électrique.

Dans le cadre des missions légales des organismes agréés, une copie de ce rapport est tenue pendant une période de 5 ans par l'organisme agréé. Cette copie est tenue à la disposition de toute personne autorisée légalement à la consulter. Pour de plus amples informations sur les prescriptions réglementaires ou plaintes, la Direction générale Energie du Service public fédéral Economie, PME, Classes moyennes et Energie (<https://www.economie.fgov.be>) est l'autorité compétente des organismes agréés.

Verslag van onderzoek: controle van een Elektrische installatie op laagspanning en zeer lage spanning Rapport de visite: Installation électrique à basse tension et à très basse tension			
Verslagnummer: N° de rapport:	ET 90/2023/1/26/8	Datum van bezoek / Date de visite:	26/01/2023
Opdrachtgever: Donneur d'ordre:	LABON BVBA Het Loo 6 - 2110 WIJNEGEM	BTW BE062.924.668	
Controle volgens Boek 1: Elektrische installatie op LS en ZLS: Controle selon Livre 1: Installations électriques à BT et à TBT:	Gelijkvormigheidsonderzoek voor de ingebruikname nieuwe installatie (6.4) / Contrôle de conformité avant mise en usage nouvelle installation (6.4) Beveilig. tegen de onrechtstreekse aanrakingen / Protect. contre les contacts indirects: Niet-huishoudelijk (4.2.4.4) / Non-domestique (4.2.4.4) Specifieke en/of regionale reglementen / Réglementation spécifiques ou locales:		
Betreft: Concerne:	WERFKAST		
Plaats van het onderzoek: Adresse de l'installation:	Bischoffenhofaan 496 - 2100 DEURNE (ANTWERPEN)		
Eigenaar / Propriétaire:	LABON BVBA		
Installateur:	-	BTW/TVA:	
Aanwezigen: Personnes présentes:	IDEM		
Gebruikte interne procedure: Procédure interne utilisée:	F-EI1 (Voorlopige controle - werf)	Aantal gecontroleerde borden: Nombre de tableaux contrôlés:	1

Beschrijving van de gecontroleerde installatie / description de l'installation contrôlée:		OK	NOK POK	NVT PA
Elektrisch dossier: Dossier électrique:	Zie schema's: ter plaatse nagezien / voir schémas verif. sur place	✓		
Beveiliging tegen onrechtstreekse aanrakingen: Prot. contre les contacts indirects:	Differentieel / différentiel	✓		
Aardingsnet: Schéma de mise à la terre:	TT	✓		
Bevoegdheid: Compétence du personnel:	BA 1	✓		
Gebruikte uitwendige invloeden tijdens de controle: Facteurs d'influence ext. utilisés pendant le contrôle:	Lokaal/local: RUIMTE AA 4 AD 1 AE 1 AG 1 BB 1 BC 1 BD & Andere/autres:- Lokaal/local: AA AD AE AG BB BC BD Andere/autres:	✓		
Dienstspanning / tension de service:	3N400V	✓		
Voeding v.d. gecontroleerde installatie: Alimentation de l'instal. contrôlée:	teller op openbaar net / compteur sur réseau public: 63A	✓		
Kortsluitstroom: Courant de court-circuit:	3 kA publieke aansluiting / raccordement public	✓		

Controles, metingen en proeven / contrôles, mesures et essais:		OK	NOK POK	NVT PA
Visuele controles / contrôles visuels:		✓		
PE continuïteit en equipotentiaaliteit / continuité PE et liaisons équipotentielles:		✓		
werking van de / fonctionnement des differentieelschakelaar(s) / interrupteurs différentiels		✓		
Beveiligingen- en onderbrekingsmiddelen / protections et moyens de coupure: 1X63A 4P / 1X25A 4P / 1X20A 2P		✓		
Isolatie-niveau / niveau d'isolement: Algemeen / général >100 MΩ		✓		
Isolatie-niveau van de ZLS kringen / niveau d'isolement des circuits TBT: kringen/circuits tussen/entre en/et : MΩ		✓		
Spreadingsweerstand van de aardverbinding / Résistance de dispersion de la prise de terre: R _A = 1Ω; seriëmeting / mesure série		✓		
Foutlussen / boudes de défaut: in orde, publieke aansl. & Δ / en ordre, réseau public & Δ		✓		
Codex / Codex III.2: Het veiligheidsniveau van de instal. is equivalent aan het Boek 1 / l'installation a un niveau de sécurité équivalent au Livre 1		✓		

Algemene voorwaarden zijn van toepassing (beschikbaar op aanvraag of via de website) / Les conditions générales s'appliquent (disponibles sur demande ou via le site Web)

Inbreuken / Infractions:

Opmerkingen / Remarques:

Nota's / Notes:

Het onderzoek beperkt zich tot de makkelijk bereikbare en zichtbare delen van de installatie en sluit verborgen delen zoals nissen, valse plafonds en dergelijke, uit. /
Le contrôle se limite aux parties facilement accessibles et visibles de l'installation et exclut les parties cachées telles que les niches, les faux plafonds et autres.

Besluit / Conclusion:

De elektrische installatie voldoet aan de voorschriften van Boek 1 van het koninklijk besluit van 8 september 2019 tot vaststelling van Boek 1 betreffende de elektrische installaties op laagspanning en op zeer lage spanning.

L'installation électrique est conforme aux prescriptions du Livre 1 de l'arrêté royal du 8 septembre 2019 établissant le Livre 1 sur les installations électriques à basse tension et à très basse tension.

De volgende controle moet worden uitgevoerd uiterlijk vóór / Le prochain contrôle est à effectuer au plus tard avant le: 26/01/2024

Naam en handtekening van de inspecteur,
voor de directeur,

Nom et signature de l'inspecteur,
pour le directeur,



PROVINCIAEL Dijk

Herinnering aan de voorschriften van het Boek 1 / Le rappel sur les prescriptions réglementaires du Livre 1:

1. Geen enkele elektrische installatie waarvoor overtredingen tegenover dit reglement worden vastgesteld tijdens de gelijkvormigheidscontrole vóór de ingebruikname, mag in gebruik worden genomen.
2. De niet behandelde controle aspecten van de installatie, die van toepassing zijn op de betreffende installatie, worden gelijkgesteld met gebreken die niet toelaten de installatie conform te verklaren.
3. **De eigenaar, de beheerder of de uitbater van de elektrische installatie is er toe gehouden:**
 - het te onderhouden en de uitgevoerde tussenkomsten op de elektrische installatie te documenteren (onderhoud en test);
 - de nodige maatregelen te nemen zodat de voorschriften van Boek 1 te allen tijde worden nageleefd;
 - de documenten van de elektrische installatie in een dossier te bewaren, ter beschikking het te houden van iedere persoon die het mag raadplegen en een kopie van dit dossier ter beschikking van elke eventuele huurder te stellen;
 - het dossier van de elektrische installatie aan de nieuwe eigenaar, beheerder of uitbater over te maken;
 - onmiddellijk de met het toezicht belaste ambtenaar van de Federale Overheidsdienst die Energie onder zijn bevoegdheid heeft in kennis te stellen van elk ongeval waarvan personen het slachtoffer zijn en dat rechtstreeks of onrechtstreeks te wijten is aan de aanwezigheid van elektrische installaties;
 - de verplichting in het dossier elke niet-belangrijke wijziging of uitbreiding aan de elektrische installatie te vermelden;
 - een gelijkvormigheidscontrole op elke belangrijke wijziging of uitbreiding aan de elektrische installatie door een erkend organisme te laten uitvoeren.

In het kader van de wettelijke opdrachten van de erkende organismen, wordt een kopie van dit verslag tijdens een periode van 5 jaar door het erkend organisme gehouden. Deze kopie wordt gesteld ter beschikking van elke persoon die wettelijk wordt toegelaten om het te raadplegen. Voor bijkomende informatie op de reglementaire voorschriften of kachten, is de Algemene Directie Energie van de Federale Overheidsdienst Economie, KMO, Middenstand en Energie (<https://www.economie.fgov.be>) bevoegd voor de erkende organismen.

1. Aucune installation électrique, pour laquelle des infractions à ce règlement ont été constatées pendant le contrôle de conformité avant la mise en service, ne peut être mise en service.
2. Les aspects de contrôle non traités de l'installation, qui sont applicables à l'installation concernée, sont assimilés aux défauts qui ne permettent pas de déclarer l'installation conforme.
3. **Le propriétaire, le gestionnaire ou l'exploitant de l'installation électrique est tenu:**
 - d'en assurer l'entretien et de documenter toute intervention réalisée sur l'installation électrique (entretien et test);
 - de prendre toutes mesures adéquates pour que les dispositions du Livre 1 soient en tout temps observées;
 - de conserver les documents de l'installation électrique dans un dossier, de le tenir à disposition de toute personne qui peut le consulter et de mettre à disposition une copie de ce dossier à tout éventuel locataire;
 - de transmettre le dossier de l'installation électrique au nouveau propriétaire, gestionnaire ou exploitant;
 - d'aviser immédiatement le fonctionnaire préposé à la surveillance du Service Public Fédéral ayant l'Energie dans ses attributions de tout accident survenu aux personnes et du, directement ou indirectement, à la présence d'installations électriques;
 - de renseigner dans le dossier de l'installation électrique toute modification ou extension non importante survenue sur l'installation électrique;
 - de laisser réaliser par un organisme agréé un contrôle de conformité sur toute modification ou extension importante survenue sur l'installation électrique.

Dans le cadre des missions légales des organismes agréés, une copie de ce rapport est tenue pendant une période de 5 ans par l'organisme agréé. Cette copie est tenue à la disposition de toute personne autorisée légalement à la consulter. Pour de plus amples informations sur les prescriptions réglementaires ou plaintes, la Direction générale Energie du Service public fédéral Economie, PME, Classes moyennes et Energie (<https://www.economie.fgov.be>) est l'autorité compétente des organismes agréés.



CONCEPT 1

Erkend Organisme
 Electro-Test - Hoofdkantoor
 Haachtsesteenweg 236
 1820 Meisbroek
 Tel.: 02 751 98 39
 e-mail: info@electro-test.be

Plaats van de elektrische installatie
 Labon Bv
 Bisschopenhofaan 496 Bus 1
 2100 Deurne
 GSM: +32479667432
 BE0862.924.668
 EAN 541448860011744935

Installateur
 TD Projects - TD bvba
 Mijlstraat 248
 2570 Duffel
 GSM: 0479 83 17 82
 e-mail: info@tdprojects.be
 BTW BE 0674.820.387



p. 1/3
 Situatieschema
 Datum: 18/12/2022
 3 x 400V + N ~ 50Hz

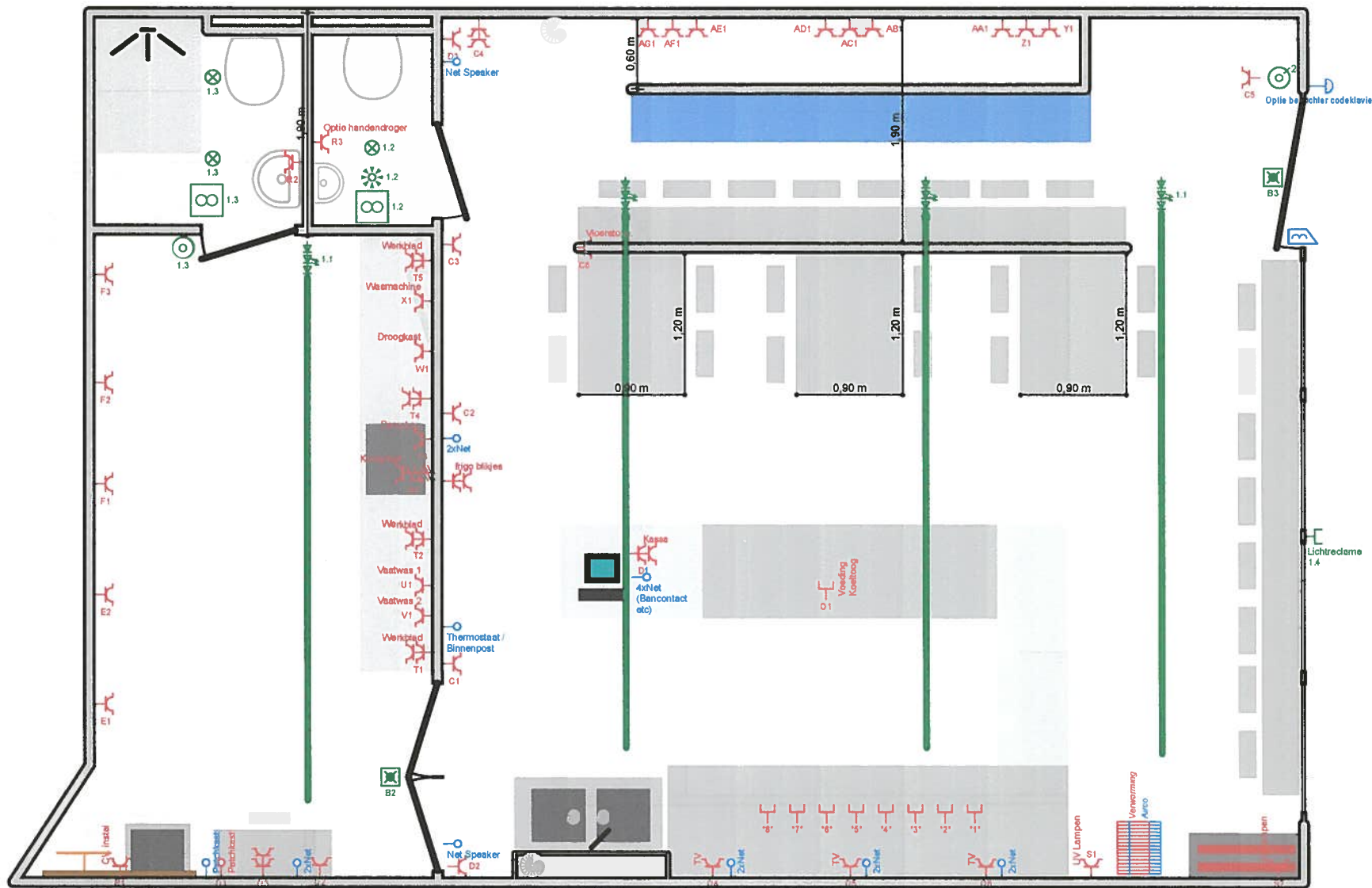

CONCEPT 1 Elektriciteit			
<p>Erkend Organisme Electro-Test - Hoofdkantoor Haachtsesteenweg 236 1820 Melsbroek Tel.: 02 751 98 39 e-mail: info@electro-test.be</p>	<p>Plaats van de elektrische installatie Labon Bv Bisschophoflaan 496 Bus 1 2100 Deurne GSM: +32479667432 BE0862.924.668 EAN 541448860011744935</p>	<p>Installateur TD Projects - TD bvba Mijlstraat 248 2570 Duffel GSM: 0479 83 17 82 e-mail: info@tdprojects.be BTW BE 0674.820.387</p>	<p>p. 2/3 Situatieschema Datum: 18/12/2022 3 x 400V + N ~ 50Hz</p>

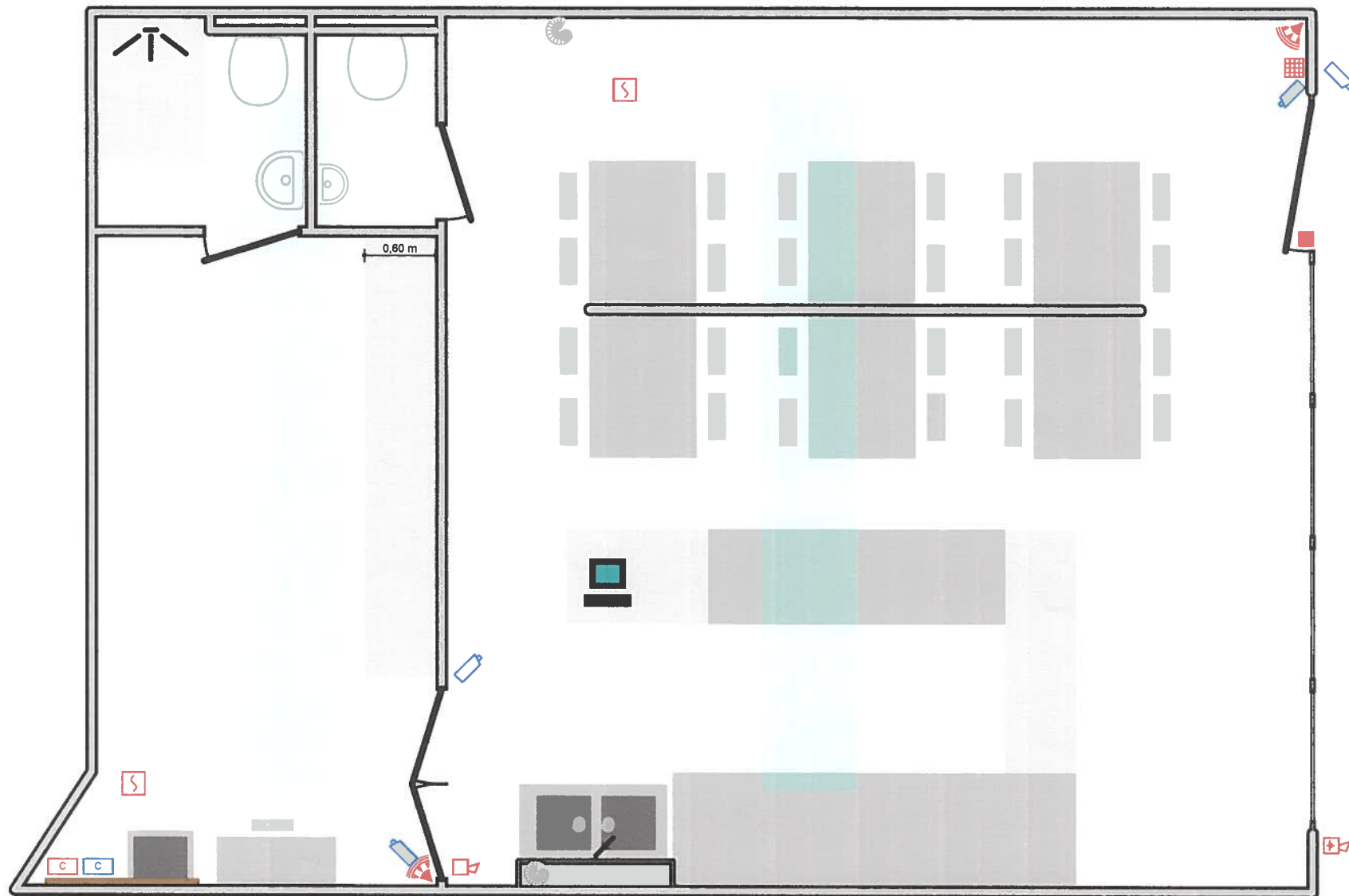

CONCEPT 1 Beveiliging

Erkend Organisme
 Electro-Test - Hoofdkantoor
 Haachtsesteenweg 236
 1820 Melsbroek
 Tel.: 02 751 98 39
 e-mail: info@electro-test.be

Plaats van de elektrische installatie
 Labor By
 Bisschophoflaan 496 Bus 1
 2100 Deurne
 GSM: +32479667432
 BE0862.924.668
 EAN 541448860011744935

Installateur
 TD Projects - TD bvba
 Mijlstraat 248
 2570 Duffel
 GSM: 0479 83 17 82
 e-mail: info@tdprojects.be
 BTW BE 0674.820.387



p. 3/3
 Situatieschema
 Datum: 18/12/2022
 3 x 400V + N ~ 50Hz

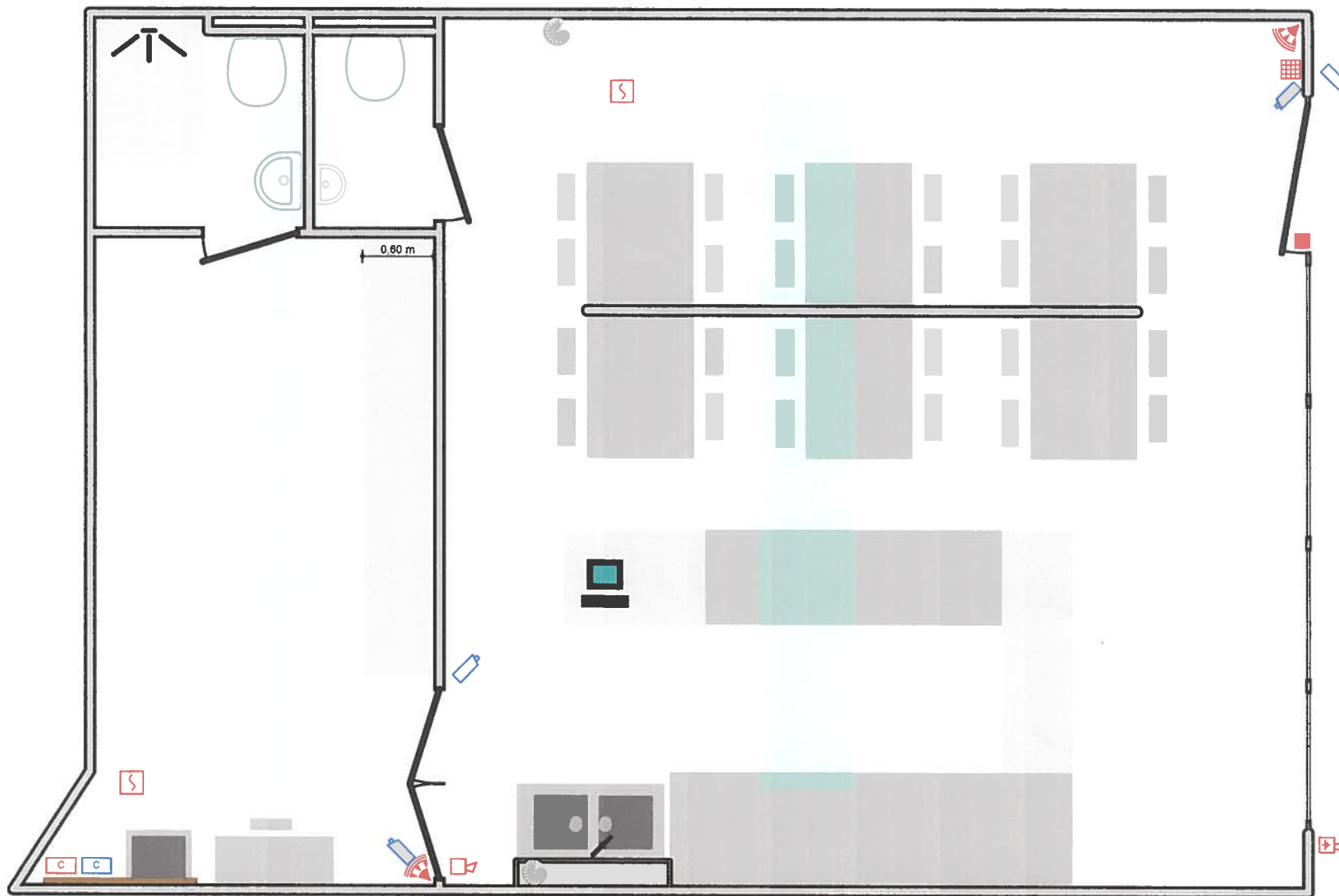

CONCEPT 1 Beveiliging

Erkend Organieme
 Electro-Test - Hoofdkantoor
 Haachtsesteenweg 236
 1820 Melsbroek
 Tel.: 02 751 98 39
 e-mail: info@electro-test.be

Plaats van de elektrische installatie
 Labon Bv
 Bisschophoffaan 496 Bus 1
 2100 Deurne
 GSM: +32479667432
 BE0862.924.668
 EAN 541440860011744935

Installateur
 TD Projects - TD bvba
 Mijlstraat 248
 2570 Duffel
 GSM: 0479 83 17 82
 e-mail: info@tdprojects.be
 BTW BE 0674.820.387



p. 3/3
 Situatieschema
 Datum: 18/12/2022
 3 x 400V + N ~ 50Hz

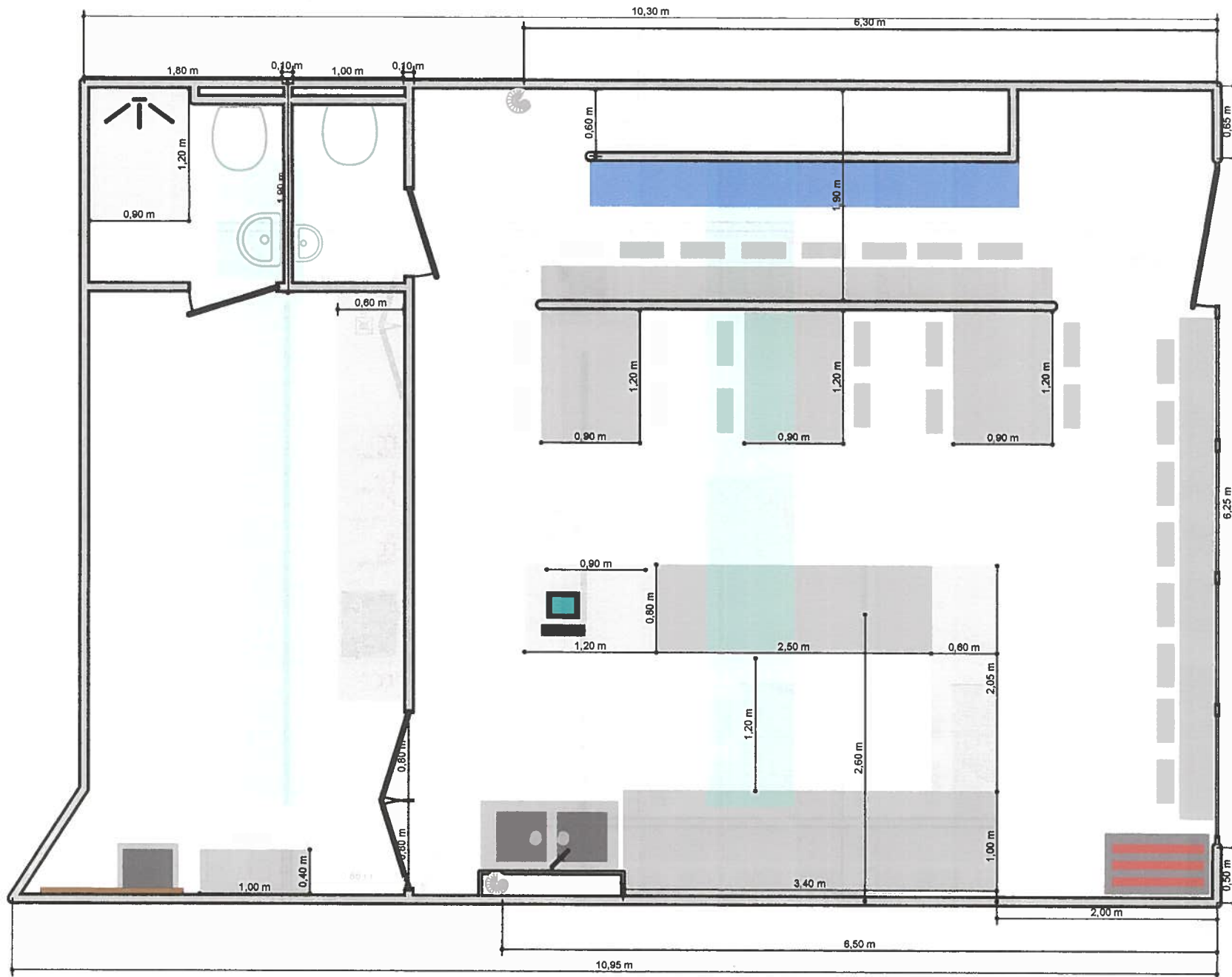

CONCEPT 1

Erkend Organisme
 Electro-Test - Hoofdkantoor
 Haachtsesteenweg 236
 1820 Melsbroek
 Tel.: 02 751 98 39
 e-mail: info@electro-test.be

Plaats van de elektrische installatie
 Labon Bv
 Bisschopenhofaan 496 Bus 1
 2100 Deurne
 GSM: +32479667432
 BE0862.924.668
 EAN 541448860011744935

Installateur
 TD Projects - TD bvba
 Mijlstraat 248
 2570 Duffel
 GSM: 0479 83 17 82
 e-mail: info@tdprojects.be
 BTW BE 0674.820.387



p. 1/3
 Situatieschema
 Datum: 18/12/2022
 3 x 400V + N ~ 50Hz

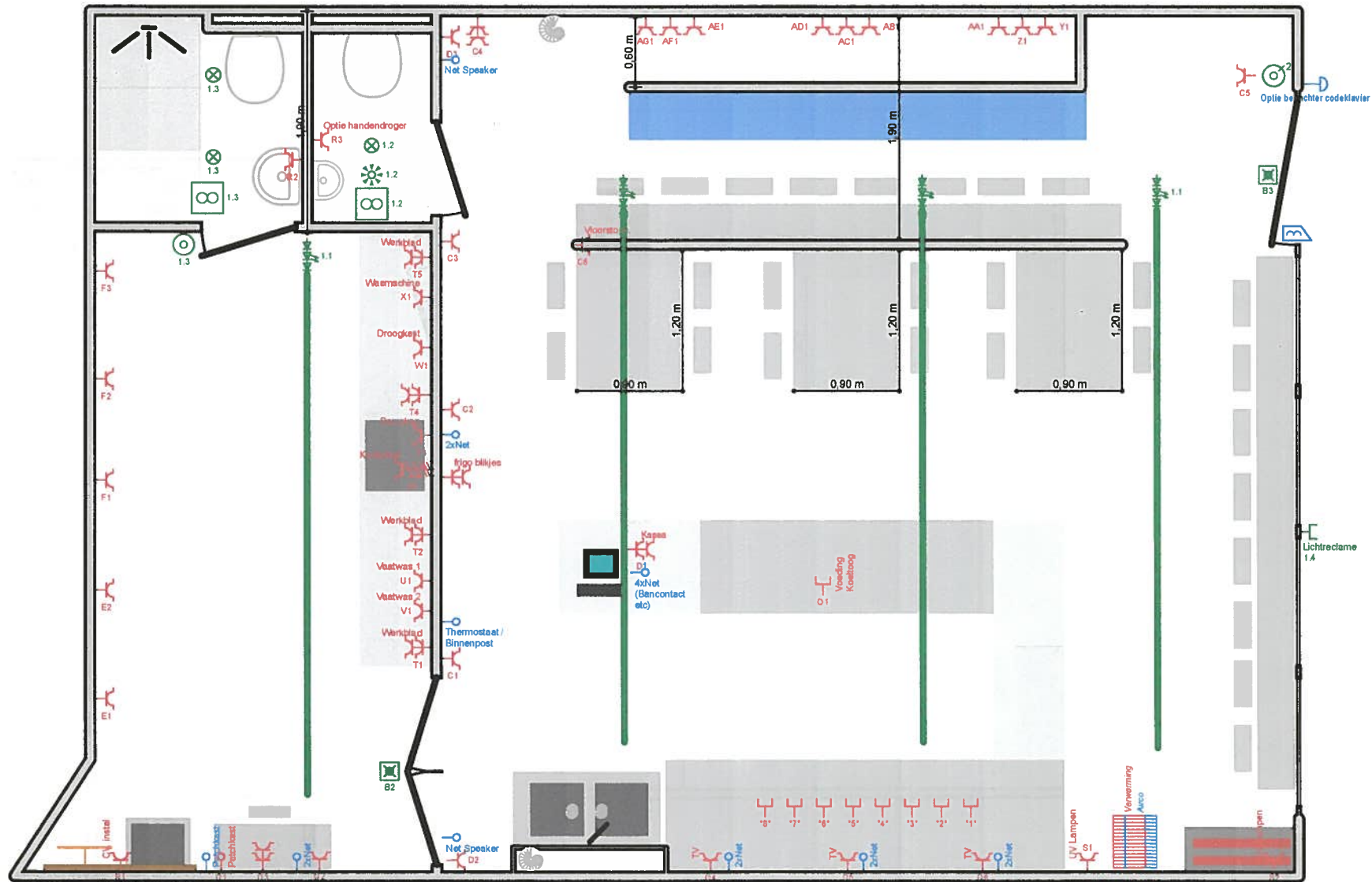

CONCEPT 1 Elektriciteit

Erkend Organisme
 Electro-Test - Hoofdkantoor
 Haachtsesteenweg 236
 1820 Melsbroek
 Tel.: 02 751 98 39
 e-mail: info@electro-test.be

[Handwritten signature]

Plaats van de elektrische installatie
 Labon Bv
 Bisschopenhofaan 496 Bus 1
 2100 Deurne
 GSM: +32479667432
 BE0862.924.668
 EAN 541448860011744935

Installateur
 TD Projects - TD bvba
 Mijlstraat 248
 2570 Duffel
 GSM: 0479 83 17 82
 e-mail: info@tdprojects.be
 BTW BE 0674.820.387



p. 2/3
Situatieschema
 Datum: 18/12/2022
 3 x 400V + N ~ 50Hz

Uitwendige invloeden op de elektrische installatie

Adres: Bisschophenhoflaan 496 Bus 1 - 2100 Deurne

Klant: Labon Bv



PROJECTS

Plaats of Ruimte	AA	AD	AE	AF	AG	AH	AK	AL	AM	AN	BA	BB	BC	BD	BE	CA	CB
Temperatuur	5,8																
Water		1															
Vaste voorwerpen			1														
Corrosie				1													
Schokken					1												
Vibraties						1											
Flora							1										
Fauna								1									
Zwervstromen, elektromagn- etische /statische of ioniserende invloeden									1								
Zonnestraling										1							
Bevoegdheid											1,2,3						
Lichaams-weer stand												1					
Contacten													1,2,3				
Ontzuiming														1			
Stoffen															2		
Bouwmaterialen																1	
Structuur gebouw																	1
Frituur/eetruimte	5,8	1	1	1	1	1	1	1	1	1	1,2,3	1	1,2,3	1	2	1	1
Toilet	5,8	1	1	1	1	1	1	1	1	1	1,2,3	1	1,2,3	1	2	1	1
Keuken	5,8	2	1	1	1	1	1	1	1	1	1,2,3	1	1,2,3	1	2	1	1
Badkamer	5,8	2	1	1	1	1	1	1	1	1	1,2,3	1	1,2,3	1	1	1	1

Derweduwen Jonatan
Electro-test
haachtsesteeg 136
1820 Melsbroek

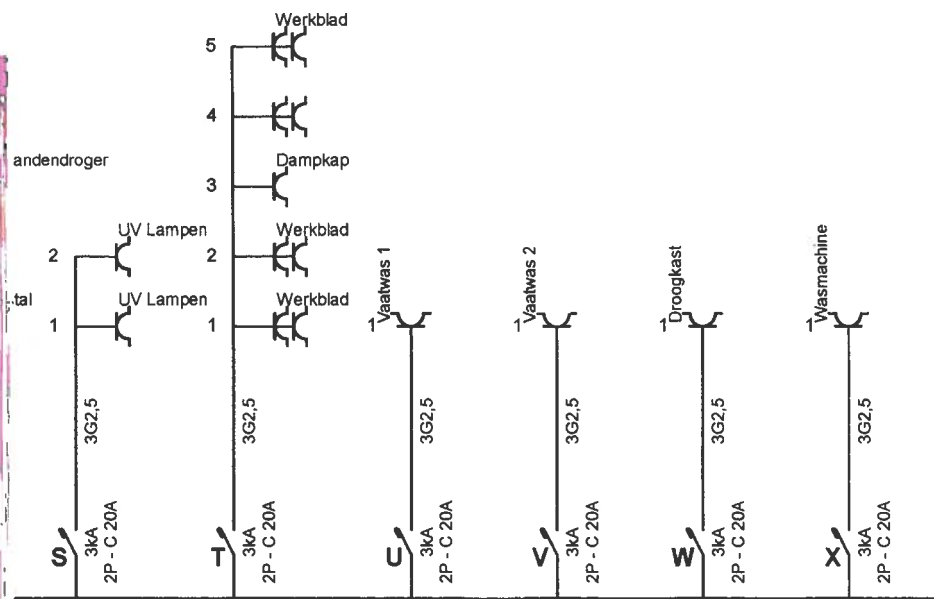

latie

Installateur
 TD Projects - TD bvba
 Mijlstraat 248
 2570 Duffel
 GSM: 0479 83 17 82
 e-mail: info@tdprojects.be
 BTW BE 0674.820.387



p. 3/4
Eendraadschema

Datum: 18/12/2022

3 x 400V + N ~ 50Hz

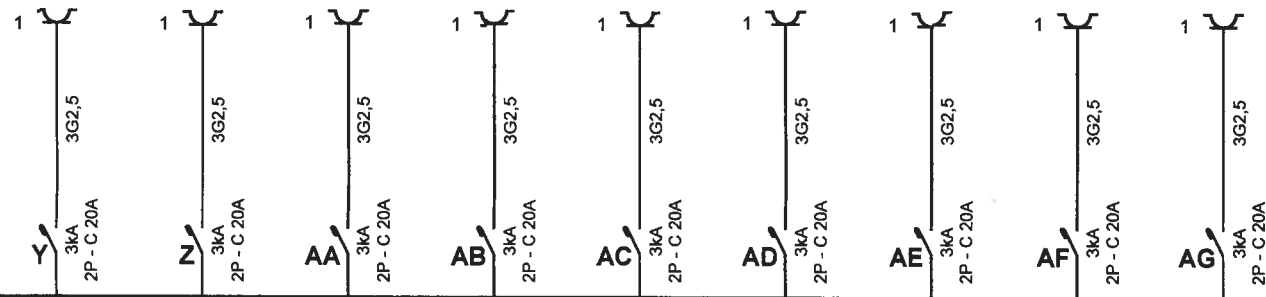

Erkend Organisme
Electro-Test - Hoofdkantoor
Haachtsesteenweg 236
1820 Meisbroek
Tel.: 02 751 98 39
e-mail: info@electro-test.be

Plaats van de elektrische installatie
Labon Bv
Bisschopenhoflaan 496 Bus 1
2100 Deurne
GSM: +32479667432
BE0862.924.668
EAN 541448860011744935

Installateur
TD Projects - TD bvba
Mijlstraat 248
2570 Duffel
GSM: 0479 83 17 82
e-mail: info@tdprojects.be
BTW BE 0674.820.387



p. 4/4
Eendraadschema

Datum: 18/12/2022

3 x 400V + N ~ 50Hz