ACEG vzw
Erkend keuringsorganisme

Ringlaan 39
1853 - Strombeek-Bever
tel. +32 2 880 88 90
info@aceg.be
www.aceg.be

BELAC 522-INSP
ISO/IEC 17020

Keuringsverslag van een elektrische laagspanning- en zeer lage spanningsinstallatie

CONFORM

Datum keuring: 14/01/2026
ID-label: 2de bus 3

Inspecteur: Yves Pelgrims

B.T.W. nr.:BE 0844 558 313

Mentor:
Klantreferentie:

Installateur: A.L.E.W. (134)

Merk en type meettoestel: Metrel MI3155

Serienummer: 21251328

Datum verslag: 14/01/2026

Plaats van het onderzoek

Straatnaam	Kinderstraat
Huisnummer	12
Busnummer	3
Postcode	2547
Gemeente	LINT
Land	België

Eigenaar

Naam	[redacted]
Straatnaam	Kinderstraat
Huisnummer	12
Busnummer	3
Postcode	2547
Gemeente	LINT
Land	België

Installateur

Naam	A.L.E.W. (134)
BTW nr.	BE 0844 558 313
Telefoonnummer	+32 495 27 84 73
E-mail	alew.werner@telenet.be

Type : appartement

EAN : 541 448 820 039 211 659

Teller Nr.: : 1SAG1100482533

Afbeelding schakel- en verdeelbord:

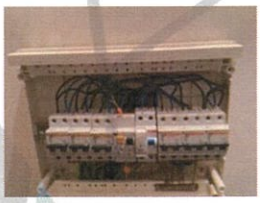

Aard onderzoek: Controlebezoek van een huishoudelijke installatie volgens (KB 08/09/2019) - AREI Boek 1- 6.5. en 4.2.4.3.

Netbeheerder: FLUVIUS
Spanning: 1N400V
Meter / bord verbinding: 10 mm²
Max beveiliging: 40 A

Aantal borden: 1
Aantal kringen: 6

Aardelektrode: Aardingslus

Ri algemeen: 10,74 MΩ
RE: 0,92 Ω

OK
OK

DIFFERENTIEELSTROOMINRICHTING

IΔ (mA)	In (A)	In - andere (A)	I²t	Type	Beveiligde kringen	Test	x 2,5
300	40		22,5kA2s (3000A)	A	6	OK	OK
30	40		22,5kA2s (3000A)	A	3	OK	OK

BESCHRIJVING INSTALLATIE

Aantal kringen	Curve	Bescherming IN (A)	(andere)	P	Sectie (mm²)
Zie schema	-	-		-	-

[redacted]

Visueel nazicht (algemeen)	OK	**Directe aanraking**	OK	**Indirecte aanraking**	OK
Aansluitingen	OK	**schema in bijlage door Aceg vzw**	NA		
Equipotentiale verbindingen	OK	**Doorsnede geleiders**	OK		
Continuiteit	OK	**Verlichting / toestellen**	OK		

OPMERKINGEN - INBREUKEN - NOTA'S

N2 Geen inbreuken vastgesteld.

BESLUIT

☑ **De elektrische installatie voldoet aan de voorschriften van het KB 08/09/2019 - AREI Boek 1.** Het volgende controlebezoek is te voorzien voor 14/1/2051

☑ De nodige maatregelen werden genomen, zodat de ingangsklemmen van de automatische differentieelstroominrichting, geplaatst aan het begin van de installatie, ontoegankelijk zijn gemaakt door verzegeling.

☑ Het (de) eendraadsschema('s) en het (de) situatieplan(nen) werd(en) door het erkend organisme voor gezien getekend.

Deze pdf-versie van het keuringsverslag is de originele versie en mag worden verspreid..

Aantal bijlage(n):

VRIJGAVE VAN HET KEURINGSVERSLAG

Inspectietijd: van 12:59 tot 13:15

De inspecteur Yves Pelgrims

Handtekening: Yves Pelgrims
#3 - ACEG VZW

Plichten van de eigenaar, beheerder, huurder voor de installatie onderworpen aan het AREI Boek 1 afdeling 9.1.2.
Het verslag dient te worden bewaard in het dossier van de elektrische installatie.
Elke wijziging dient te worden vermeld in het elektrisch dossier.
Elk ongeval overkomen van personen en te wijten, rechtsreeks of onrechtstreeks, aan de aanwezigheid van de elektrische installatie dient onmiddellijk meegedeeld te worden aan de algemene Directie Energie van de Federale Overheidsdienst Economie.
Kwaliteit
De reproductie van dit document is enkel toegelaten in zijn integrale vorm en enkel met het schriftelijk akkoord van het controleorganisme en de aanvrager.
De keuring beperkt zich tot de zichtbare en normaal toegankelijke delen van de installatie.

Stappenplan voor een installatie die conform is:			
Stap 1	**Stap 2**	**Stap 3**	**Stap 4**
Lees dit proces-verbaal zorgvuldig en besteed aandacht aan de eventuele nota's	Als u grote wijzigingen of uitbreidingen aan de installatie aanbrengt, moet u deze laten controleren.	De volgende periodieke keuring is voorzien voor 14/1/2051	ACEG staat tot uw dienst voor alle noodzakelijke keuringen.

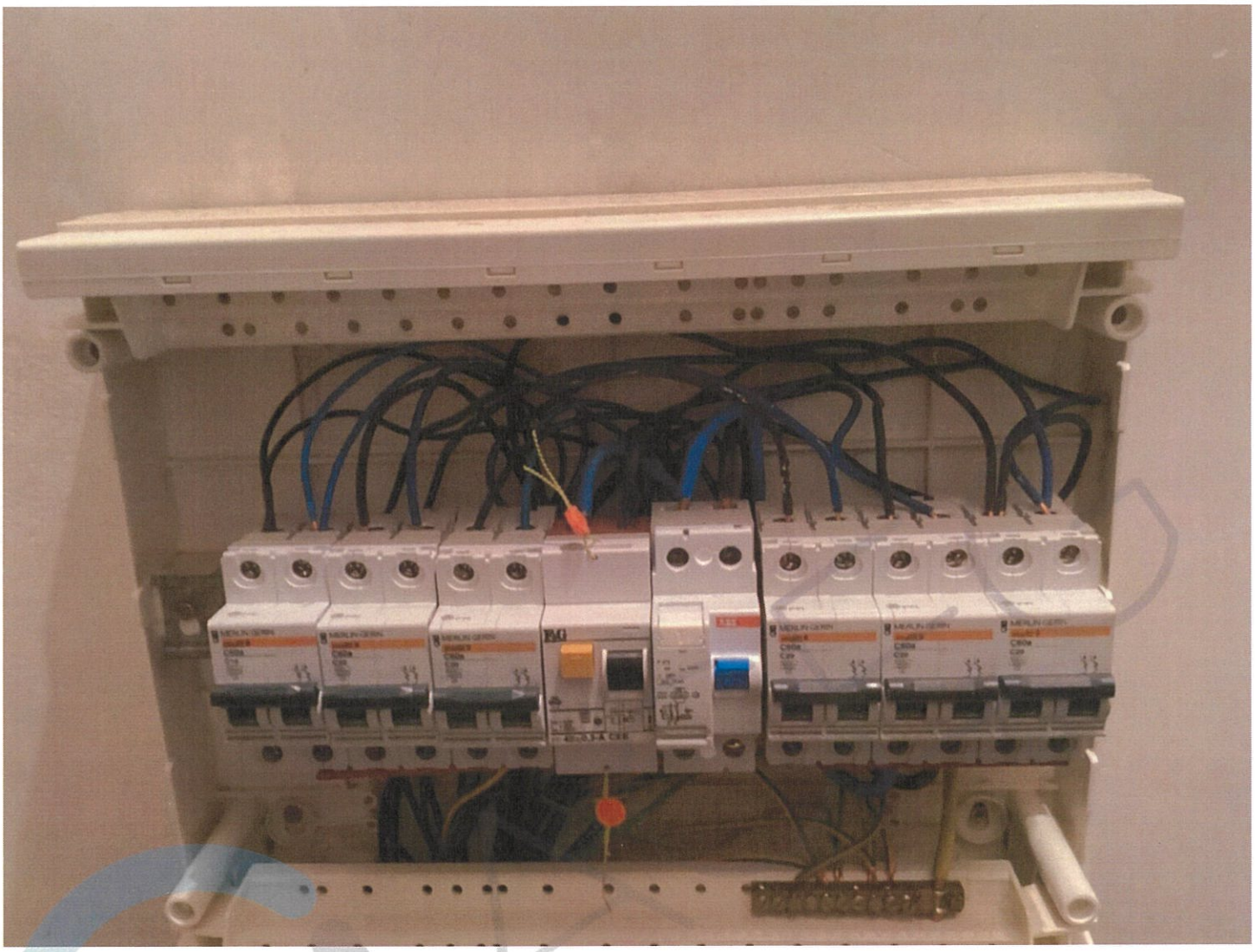

METREL
Aarde
09:35
Ra
0.92 Ω
Rc
0.0 kΩ
Rp
0.0 kΩ
Limiet(Ra)
30 Ω
L
PE
N
EurotestXD

METREL
14:11
R iso
Riso 10.74 MΩ
Um 525 V
U iso
500 V
Type R iso
L/PE
Limiet(Riso)
500 kΩ
L
PE
N
AUTO SEQUENCE
MI 3155
EurotestXD

app 2°rechts

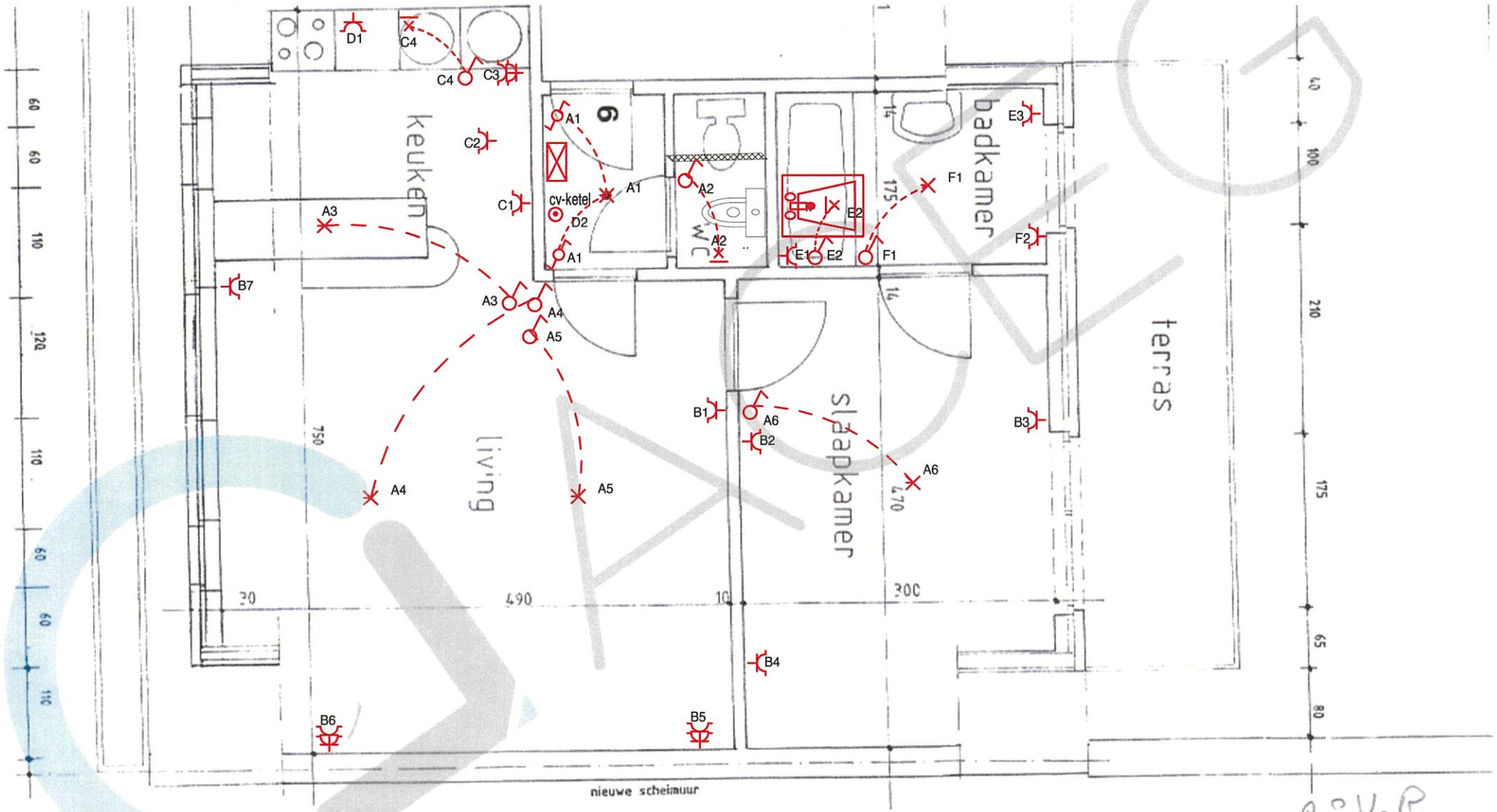

2° V.R.
12/3

Kinderstraat 12/3 2° rechts
2547 Lint

Yves Pelgrims
#3 - ACEG VZW
Handtekening:

14/01/2026

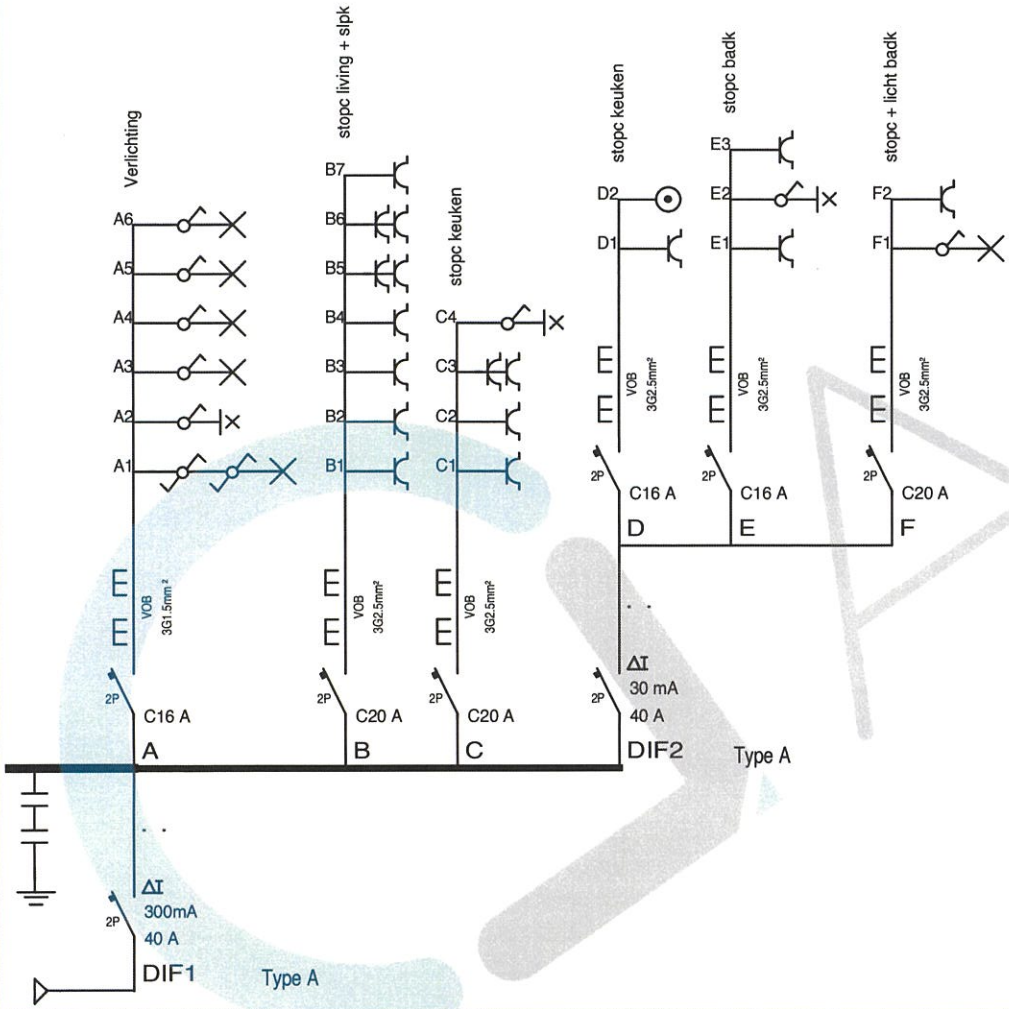

INSTALLATEUR	KEURING	WERF	Schema1A	3N, 400V/230V~
Naam Alew bv	ORGANIS. ..	Naam [redacted] (app 2°R)		
BTW 0844 558 313	Naam ..	Straat Kinderstraat 12/3 2° rechts		
Datum 08/11/2025	Datum ..	Gemeen 2547 Lint		
Handtek Alew	Handtek ..	Handtek ..		

Yves Pelgrims
#3 - ACEG VZW
Handtekening:

14/01/2026

fix-o-cad software