DE INSTALLATIE IS CONFORM

Datum(s) van controle: 16/12/2024 12:15 13:00 **Uitgiftedatum verslag:** 16/12/2024

Verslagnummer: 0345-241216-04

Identificatie van het erkend organisme en de agent-bezoeker:

Naam: Normec BTV

Adres: Roderveldlaan 2, 2600 Berchem

T: 03 216 28 90 E: antwerpen-btv@normecgroup.com Ondernemingsnummer: 0406.486.616

De agent-bezoeker: nummer 0345

Identificatie van derden:

Opdrachtgever: EL BOUZIDI MAHMOUD

Adres: KAREL VAN DAMMESTRAAT 38, 2170 ANTWERPEN

Naam eigenaar, uitbater of beheerder: MANDEL EZEKIAL

Adres: VLEERAKKERSTRAAT 29, 2100 DEURNE

Verantwoordelijke voor de uitvoering van het werk: EL BOUZIDI MAHMOUD

Adres: KAREL VAN DAMMESTRAAT 38,2170 ANTWERPEN

BTW-nummer: 0825585905

Identificatie van de elektrische installatie:

Naam: MANDEL EZEKIAL

Adres: VLEERAKKERSTRAAT 29/GVL/B001, 2100 DEURNE

EAN- code: 541448820042488215

Nummer teller: Nog te plaatsen

Private hoogspanningscabine: Nee

Type installatie: Wooneenheid

Gegevens van de controle:

Type controle volgens Boek 1 - KB 08/09/2019: Gelijkvormigheidscontrole voor de ingebruikname - nieuwe installatie (6.4)

Datum uitvoering van de installatie: Vanaf 01/06/2020

Informatie inhoud controle:

1 De werking van de differentieelstroominrichting kon niet gecontroleerd worden omdat er nog geen spanning aanwezig was.

2 De verlichtingstoestellen zijn nog niet (allemaal) geïnstalleerd.

3 Wij hadden geen toegang tot het dak / geen zicht op de panelen waardoor het aantal panelen niet visueel gecontroleerd kon worden. Deze gegevens werden overgenomen van het schema en de voorgelegde foto's.

Afwijking(en) deel 8 Boek 1 - KB 08/09/2019: niet toegepast

Ander(e) wettelijk(e) kader(s): n.v.t.

Maatschappelijke zetel / Siège social:
Roderveldlaan 2
2600 Berchem

Ondernemingsnummer / Numéro d'entreprise: 0406.486.616
RPR Antwerpen / RPM Anvers
normecbtv.com

Gegevens van de elektrische installatie:

Spanning en aard van de stroom: 3 x 400V + N
Voedingsleiding hoofdbord: Type: XVB - Doorsnede: 4 x 10 mm²
Type aardelektrode: Onbekend
Aantal borden: 2

Nominale waarde bescherming aansluiting: Max. 40A
Type algemene schakelaar: 4P 40A/30mA
Type aardverbindingssysteem: TT
Aantal stroombanen: 0+25 (reserve inbegrepen)

BESCHRIJVING:

Zie ééndraadsschema's en situatieplannen

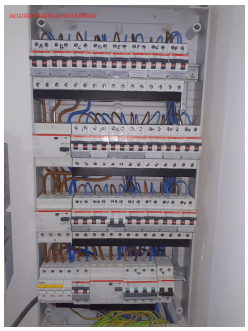

Geplaatste differentieelstroominrichtingen: 4P 40 A 30 mA type A,
beschermde stroombanen: Zie schema's
aantal: 4

10 panelen x 435 Wp = 4350 Wp (DC)

Omvormer: HUAWEI SUN2000-4KTL-L1 , serienr.: HV2320793473,
max. AC vermogen: 4400 VA

Ref. verslag gelijkvormigheidscontrole: n.v.t.
Plaatsaanduiding ondergrondse leidingen: n.v.t.

Resultaten van de controle:

Metingen en beproevingen:

Spreidingsweerstand van de aardverbinding: 10,40 Ohm Waarde van de algemene isolatieweerstand: 0,6 MOhm
Test van de differentieelstroominrichtingen via testknop: Niet van toepassing
Test van differentieelstroominrichtingen via opwekken foutlus: Niet van toepassing
Continuïteit van de beschermingsgeleiders: OK

Vastgestelde inbreuken:

Geen

Maatschappelijke zetel / Siège social:
Roderveldlaan 2
2600 Berchem
Ondernemingsnummer / Numéro d'entreprise: 0406.486.616
RPR Antwerpen / RPM Anvers
normecbtv.com

Opmerkingen:

1 De werkingstest van het ontkoppelingsrelais werd uitgevoerd.

2 De uitvoering van het project of de werkzaamheden zijn aangevangen vóór 01/06/2023; de gelijkvormigheidscontrole werd uitgevoerd met toepassing van punt 1 van onderafdeling 6.5.8.1 van Boek 1.

Besluit van de controle:

1. De elektrische installatie voldoet aan de voorschriften van Boek 1 van het koninklijk besluit van 8 september 2019 tot vaststelling van Boek 1 betreffende de elektrische installaties op laagspanning en op zeer lage spanning, Boek 2 betreffende de elektrische installaties op hoogspanning en Boek 3 betreffende de installaties voor transmissie en distributie van elektrische energie. De volgende controle moet worden uitgevoerd uiterlijk vóór: 16/12/2049
- De ééndraadsschema's en situatieplannen van de installatie werden gedateerd en ondertekend.
- De ingangsklemmen van de differentieelstroominrichting(en) geplaatst aan het begin van de installatie werden verzegeld.

Tijdstip van afwerking:
agent-bezoeker 0345 i.o. van de technisch directeur
16/12/24 16:37

De technisch directeur, ir. Bart van Rossum

Maatschappelijke zetel / Siège social:
Roderveldlaan 2
2600 Berchem

Ondernemingsnummer / Numéro d'entreprise: 0406.486.616
RPR Antwerpen / RPM Anvers
normecbtv.com

1. Uitgevoerde controles

Tijdens het controlebezoek van huishoudelijke installaties:

a) de controle van de uitvoering van de elektrische installatie overeenkomstig de eendraadsschema's en de situatieplannen;
b) de controle van de staat (vasthechtingen, beschadiging, ...) van het vast geïnstalleerd elektrische materieel in het bijzonder wat betreft de schakelaars, de stopcontactdozen, de aansluitingen in de verdeel- en schakelborden, ...;
c) de controle van de beschermingsmaatregelen tegen elektrische schokken bij rechtstreekse en onrechtstreekse aanraking;
d) de controle van de werking van de differentieelstroombeschermingsinrichtingen via de eigen testinrichting;
e) de controle van de foutlussen en de juiste aansluiting van de differentieelstroom-beschermingsinrichtingen via de opwekking van een foutstroom tussen 2,5 en 2,75 maal de gevoeligheid van het apparaat;
f) de controle van de continuïteit van de equipotentiale verbindingen (hoofd- en bijkomende) en van de beschermingsgeleiders van de contactdozen en van de vaste, vast opgestelde of verplaatsbare toestellen met vaste standplaats van de klasse I;
g) de visuele controle van vast of vast opgesteld materieel dat gevaar kan opleveren voor personen en goederen;
h) de visuele controle van verplaatsbaar materieel dat gevaar kan opleveren voor personen en goederen.

2. Plichten van de eigenaar, beheerder of uitbater in huishoudelijke installaties

a) de verplichting het verslag van de gelijkvormigheidscontrole en/of het controlebezoek te bewaren in het dossier van de elektrische installatie;
b) de verplichting in het dossier elke wijziging aangebracht aan de elektrische installatie te vermelden;
c) de verplichting de met het toezicht belaste ambtenaar van de Federale Overheidsdienst die Energie onder zijn bevoegdheid heeft onmiddellijk in te lichten over elk ongeluk aan personen overkomen en rechtstreeks of onrechtstreeks te wijten aan de aanwezigheid van elektriciteit;
d) de verplichting, wanneer er inbreuken zijn vastgesteld tijdens het controlebezoek, een nieuw controlebezoek te doen verrichten door hetzelfde erkend organisme om na te gaan of na afloop van de termijn van één jaar de inbreuken verdwenen zijn. Indien tijdens dat tweede bezoek wordt vastgesteld dat er nog inbreuken overblijven, moet het erkend organisme een kopie van het verslag van het controlebezoek sturen naar de Algemene Directie Energie die belast is met het hoog toezicht op de huishoudelijke elektrische installaties.

3. Mededelingen

a) Betekenis van:
- inbreuken: niet-conformiteit van het gecontroleerde object ten opzichte van wat er in de rubriek 'controle' staat, wat invloed heeft op de besluitvorming. Mogelijk synoniem (vooral terug te vinden in oudere documenten): vaststelling/ gebrek.
- opmerkingen: betreffen zaken die geen invloed hebben op de besluitvorming, of buiten het kader van de controle vallen en een risico inhouden, of organisatorische gegevens. Mogelijk synoniem (vooral terug te vinden in oudere documenten): nota.

b) Kopieën: Dit verslag mag niet anders dan in zijn geheel vermenigvuldigd worden.
c) Een kopie van het controleverslag, de ondertekende eendraadsschema's en situatieplannen wordt bewaard gedurende vijf jaar door het erkend organisme. Gedurende deze periode kan de eigenaar, de uitbater of de beheerder van een elektrische huishoudelijke installatie bij het betrokken erkend organisme verzoeken om een duplicaat van het verslag van de positieve gelijkvormigheidscontrole, de ondertekende eendraadsschema's en situatieplannen te krijgen.

Maatschappelijke zetel / Siège social:
Roderveldlaan 2
2600 Berchem
Ondernemingsnummer / Numéro d'entreprise: 0406.486.616
RPR Antwerpen / RPM Anvers
normecbtv.com