Recent gebouwd en modern appartement met twee slaapkamers en terras te Deurne.

August Van de Wielelei 362 V2, 2100 Deurne

€1.095,00



Recent gebouwd en modern appartement met twee slaapkamers en terras te Deurne.

Dit appartement is gelegen op de tweede verdieping van een kleinschalig gebouw zonder lift.

Het recente bouwjaar zorgt ervoor dat het appartement voldoet aan alle hedendaagse normen en comfort.

We komen binnen via de inkomhal. De woonkamer vormt één geheel met de volledig ingerichte open keuken met kookeiland en bevindt zich achteraan.
Van hieruit heeft u tevens toegang tot het zuidelijk georiënteerd terras.

Verder geniet het appartement van een praktische (was)berging, een badkamer met inloopdouche, een apart toilet en twee slaapkamers (11 m² / 10 m²).

Op de gelijkvloerse verdieping is er achteraan een berging aanwezig waar fietsen gestald kunnen worden.

Troeven:
° Hedendaags app
° Energiezuinig
° Individuele meters
° Lage algemene onkosten
° Gunstige locatie

Heeft u interesse en wenst u een bezoek ter plaatse in te plannen? Surf naar onze website www.vbpartners.be en klik op de groene knop " ik ben kandidaat ".

Kenmerken

Referentie	VB20260179
Algemeen	
Beschikbaar vanaf	(01/02/2027)
Bewoonbare opp	70m²
Op verdieping	1
Aantal verdiepingen	2

Indeling

Ruimtes	
Slaapkamer	2
Opp. kamer 1	11m²
Opp. kamer 2	10m²
Badkamer	1
Opp. bad/douche kamer 1	4m²
Toilet	1
Overige ruimtes	
Berging	Ja, 25m²
Hal	Ja, 55m²

Nutsvoorzieningen

Elektriciteit	
Aansluiting	Ja
Gasaansluiting	
Gas	Ja
Wateraansluiting	
Water	Ja
Internet / TV	
Internet	Ja
Coax kabel	Ja

Bouwtechnisch

Constructie	
Dak	Plat dak
Ramen	
Beglazing	Dubbel
Verwarming	
Verwarming	Aardgas

Stedenbouwkundige informatie

Energie prestatie	
EPC	Aanwezig
Index	53kWh/m³
Energieklasse	A

Extra

Extra faciliteiten	
Videofoon	Ja


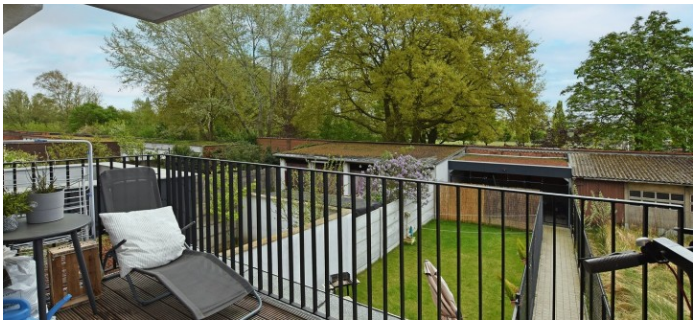



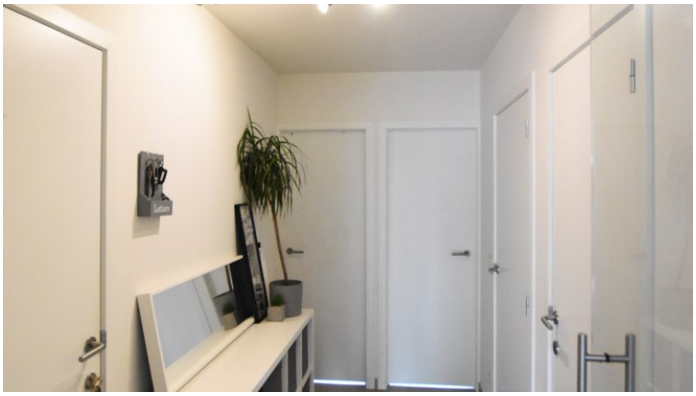




MINECRAFT







